Senait

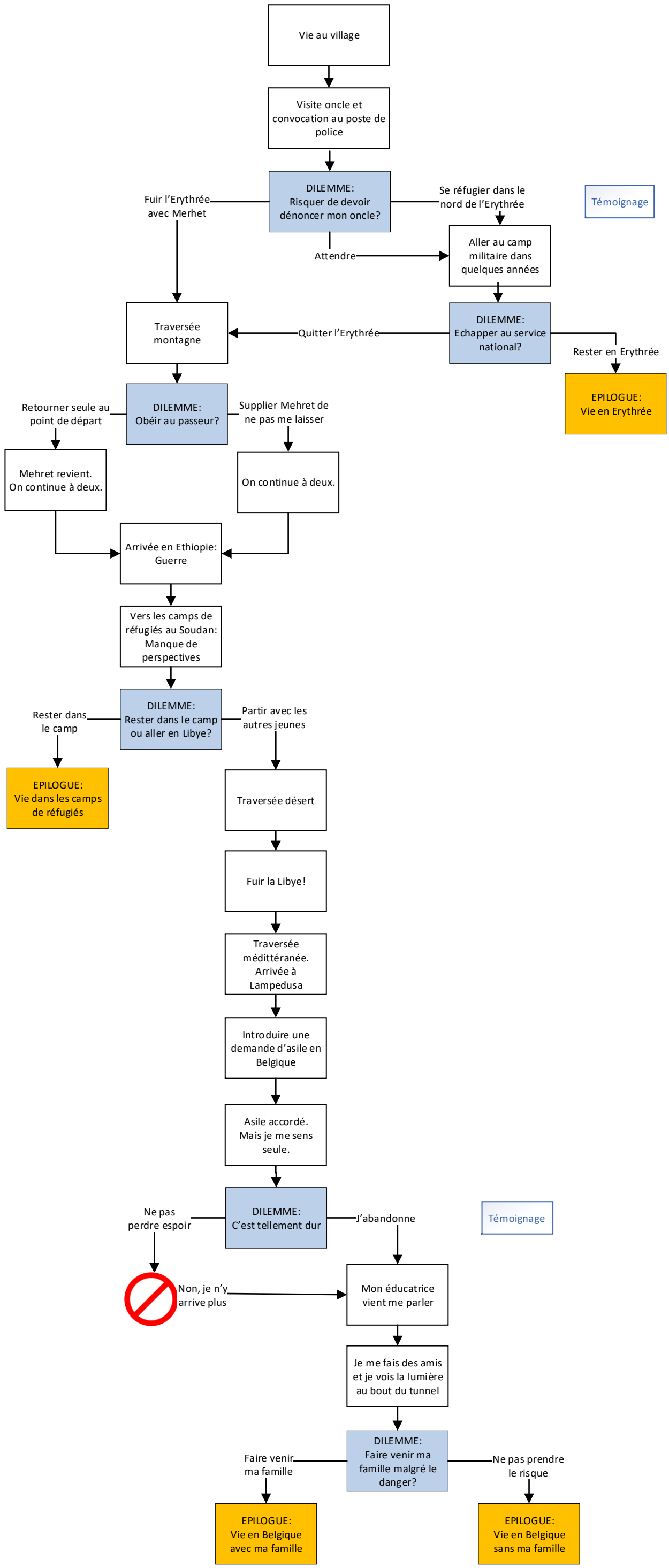
Vie au village
Visite oncle et convocation au poste de police
DILEMME: Risquer de devoir dénoncer mon oncle?
Fuir l'Erythrée avec Merhet
Se réfugier dans le nord de l'Erythrée
Attendre
Aller au camp militaire dans quelques années
DILEMME: Echapper au service national?
Quitter l'Erythrée
Rester en Erythrée
EPILOGUE: Vie en Erythrée
Traversée montagne
DILEMME: Obéir au passeur?
Retourner seule au point de départ
Supplier Mehret de ne pas me laisser
Mehret revient. On continue à deux.
On continue à deux.
Arrivée en Ethiopie: Guerre
Vers les camps de réfugiés au Soudan: Manque de perspectives
DILEMME: Rester dans le camp ou aller en Libye?
Rester dans le camp
Partir avec les autres jeunes
EPILOGUE: Vie dans les camps de réfugiés
Traversée désert
Fuir la Libye!
Traversée méditteranée. Arrivée à Lampedusa
Introduire une demande d'asile en Belgique
Asile accordé. Mais je me sens seule.
DILEMME: C'est tellement dur
Ne pas perdre espoir
J'abandonne
Non, je n'y arrive plus
Mon éducatrice vient me parler
Je me fais des amis et je vois la lumière au bout du tunnel
DILEMME: Faire venir ma famille malgré le danger?
Faire venir ma famille
Ne pas prendre le risque
EPILOGUE: Vie en Belgique avec ma famille
EPILOGUE: Vie en Belgique sans ma famille
Témoignage
Témoignage