Senait

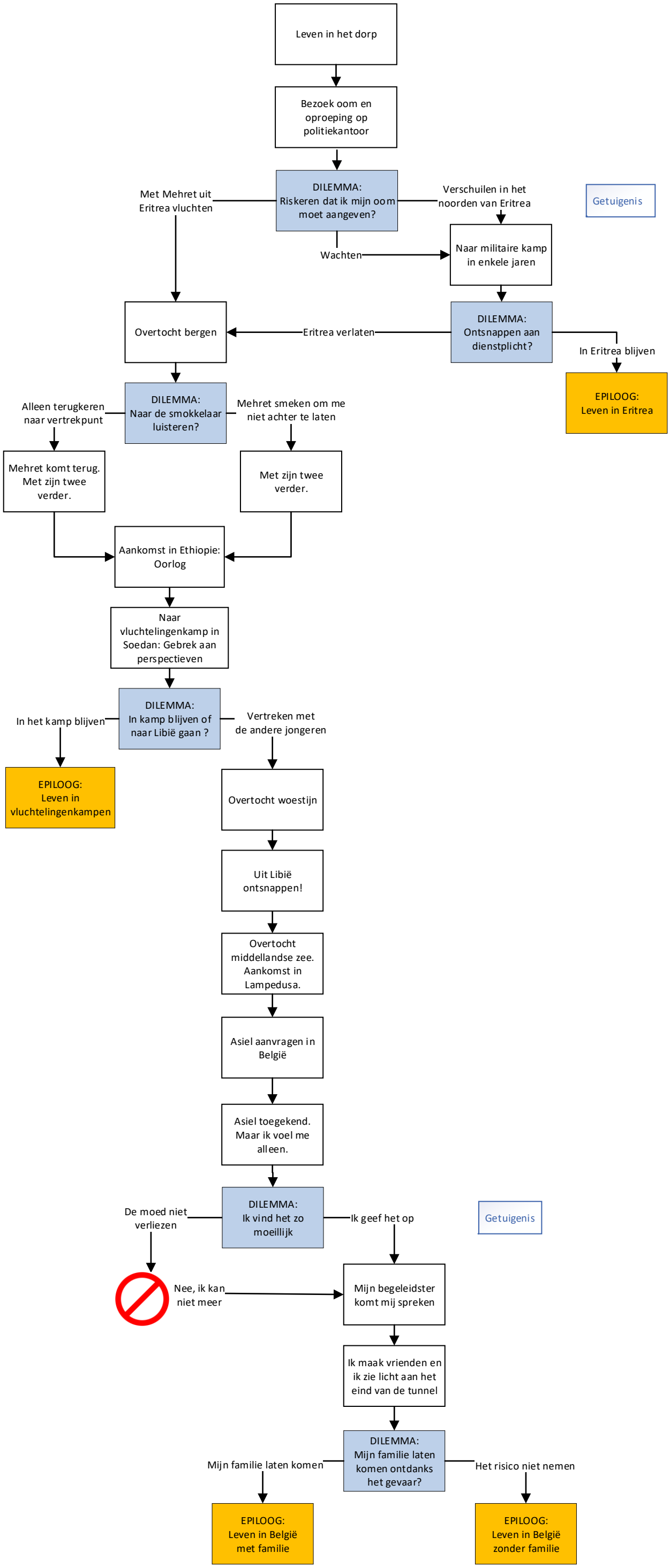
Leven in het dorp
Bezoek oom en oproeping op politiekantoor
DILEMMA: Riskeren dat ik mijn oom moet aangeven?
Met Mehret uit Eritrea vluchten
Verschuilen in het noorden van Eritrea
Getuigenis
Wachten
Naar militaire kamp in enkele jaren
DILEMMA: Ontsnappen aan dienstplicht?
Eritrea verlaten
In Eritrea blijven
EPILOOG: Leven in Eritrea
Overtocht bergen
DILEMMA: Naar de smokkelaar luisteren?
Alleen terugkeren naar vertrekpunt
Mehret smeken om me niet achter te laten
Mehret komt terug. Met zijn twee verder.
Met zijn twee verder.
Aankomst in Ethiopie: Oorlog
Naar vluchtelingenkamp in Soedan: Gebrek aan perspectieven
DILEMMA: In kamp blijven of naar Libië gaan ?
In het kamp blijven
Vertreken met de andere jongeren
EPILOOG: Leven in vluchtelingenkampen
Overtocht woestijn
Uit Libië ontsnappen!
Overtocht middellandse zee. Aankomst in Lampedusa.
Asiel aanvragen in België
Asiel toegekend. Maar ik voel me alleen.
DILEMMA: Ik vind het zo moeillijk
De moed niet verliezen
Ik geef het op
Getuigenis
Nee, ik kan niet meer
Mijn begeleidster komt mij spreken
Ik maak vrienden en ik zie licht aan het eind van de tunnel
DILEMMA: Mijn familie laten komen ontdanks het gevaar?
Mijn familie laten komen
Het risico niet nemen
EPILOOG: Leven in België met familie
EPILOOG: Leven in België zonder familie